

Tahap 4.

Email JIKN untuk Admin Simpul IPB dan Informasi akun untuk Super Admin Simpul IPB

1. Setelah mengirim email ke admin@jkn.go.id
Isinya seperti ini:

Kepada Yth. Admin JIKN-SIKN

Tolong di approve, kami sudah selesai mengisi Admin Simpul 1 dan 2

Terima Kasih,
Simpul Unit Arsip IPB

Bentuk emailnya seperti gambar dibawah ini:

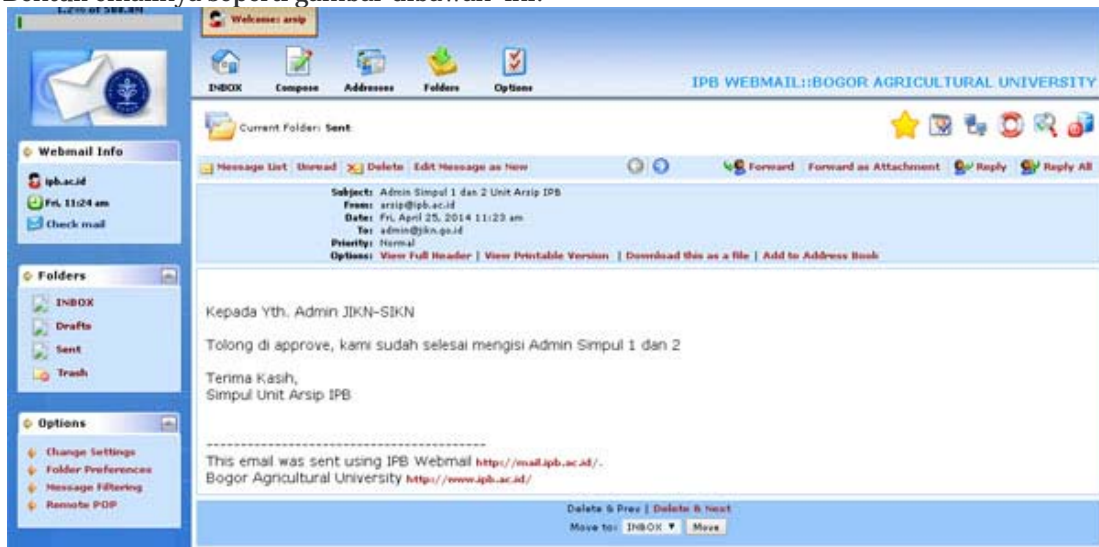

2. Maka 2 jam kemudian langsung dapat dua surat, yaitu dari:
 - a. Surat tentang Email untuk Admin Simpul IPB dari Administrator SIKN-JIKN, dan
 - b. Surat tentang SIKN dari admin@jkn.go.id



3. Buka surat pertama yaitu surat tentang "Email untuk Admin Simpul IPB" yang dikirim oleh Administrator SIKN-JIKN

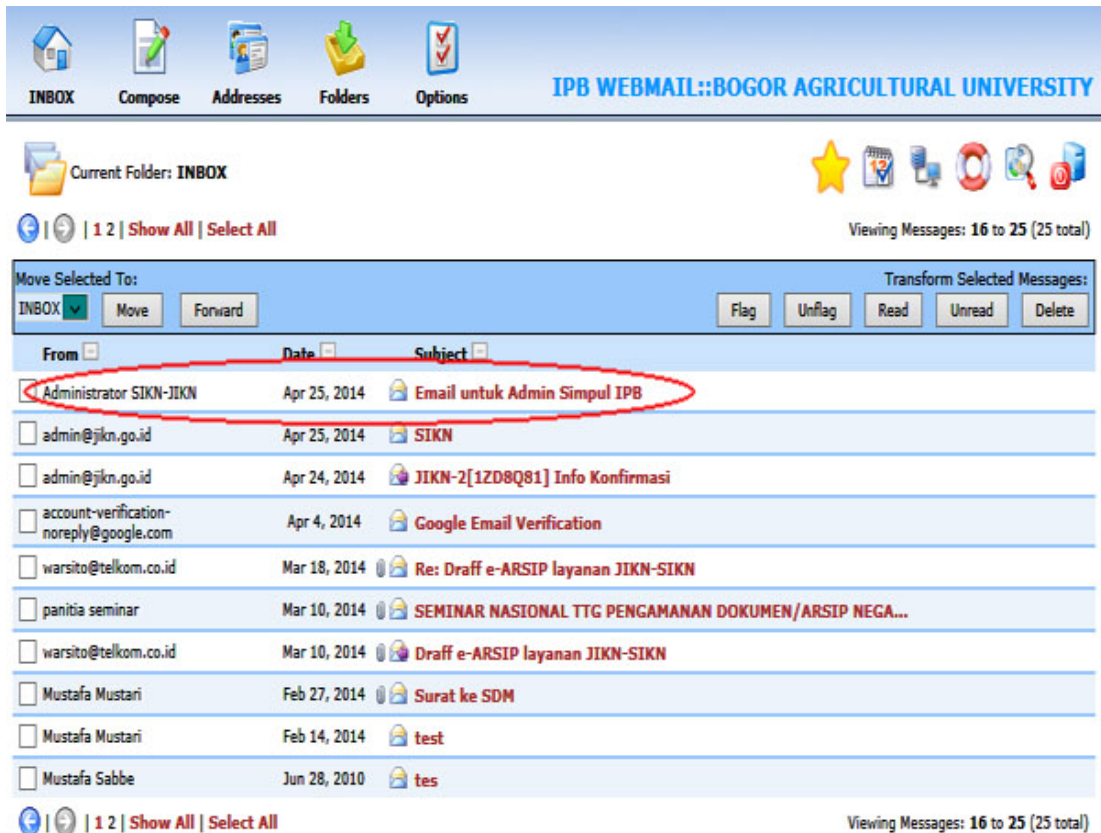

Isinya seperti ini:

INBOX Compose Addresses Folders Options IPB WEBMAIL::BOGOR AGRICULTURAL UNIVERSITY

Current Folder: INBOX

Message List Unread Delete Forward Forward as Attachment Reply Reply All

Subject: Email untuk Admin Simpul IPB
From: "Administrator SIKN-JIKN" <admin@jkn.go.id>
Date: Fri, April 25, 2014 12:56 pm
To: arsip@ipb.ac.id
Priority: Normal
Options: [View Full Header](#) | [View Printable Version](#) | [Download this as a file](#) | [Add to Address Book](#)

Selamat siang,
untuk pengguna dibawah ini telah memiliki email JIKN.GO.ID
dengan alamat berikut:

anita.handayani@jkn.go.id

b.mustafa@jkn.go.id

katakunci/password awalnya untuk kedua email diatas adalah: 12345678

Silakan login untuk pertama kali dan merubah password loginnya.
Untuk alamat Email:
<https://mail.jkn.go.id/>

Terima kasih

4. Buka alamat website MAil JIKN, alamatnya yaitu <https://mail.jkn.go.id>

5. Maka akan muncul tampilan seperti ini:

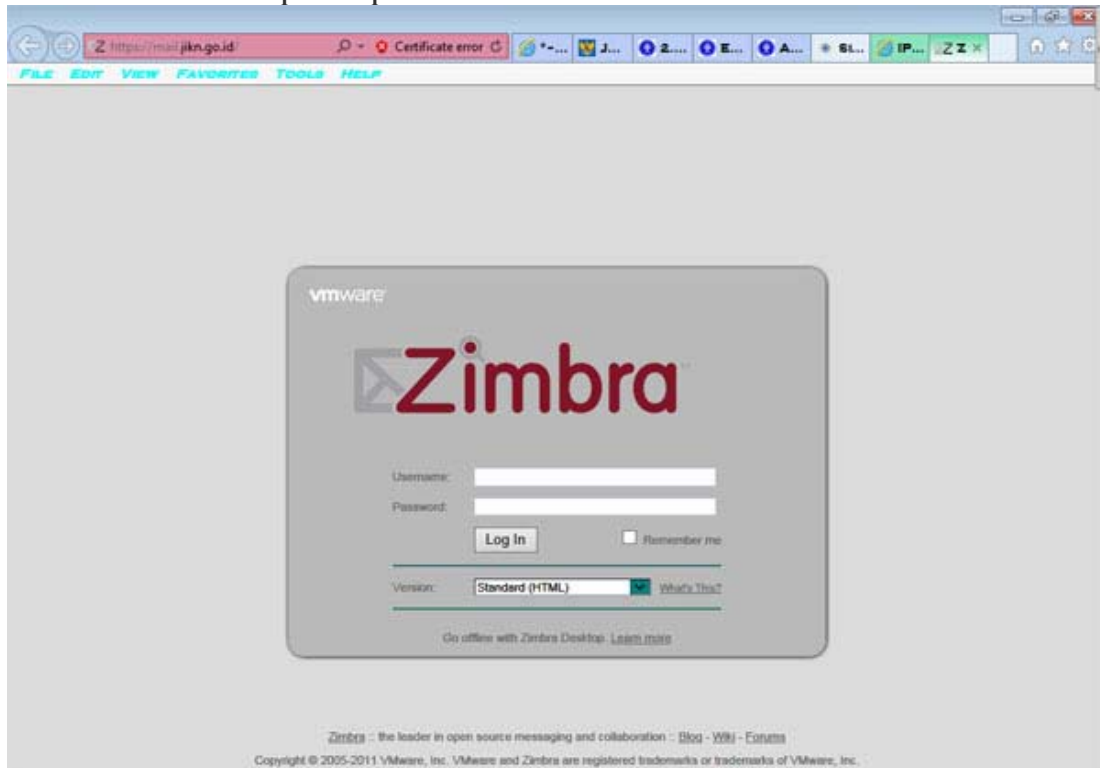

6. Masukkan username dan password yang kita dapat di email tersebut, yaitu:

User name: anita.handayani@jkn.go.id

Password: 12345678

atau

User name: b.mustafa@jkn.go.id

Password: 12345678



7. lalu Klik tombol Log In

8. Maka akan muncul tampilan seperti ini:

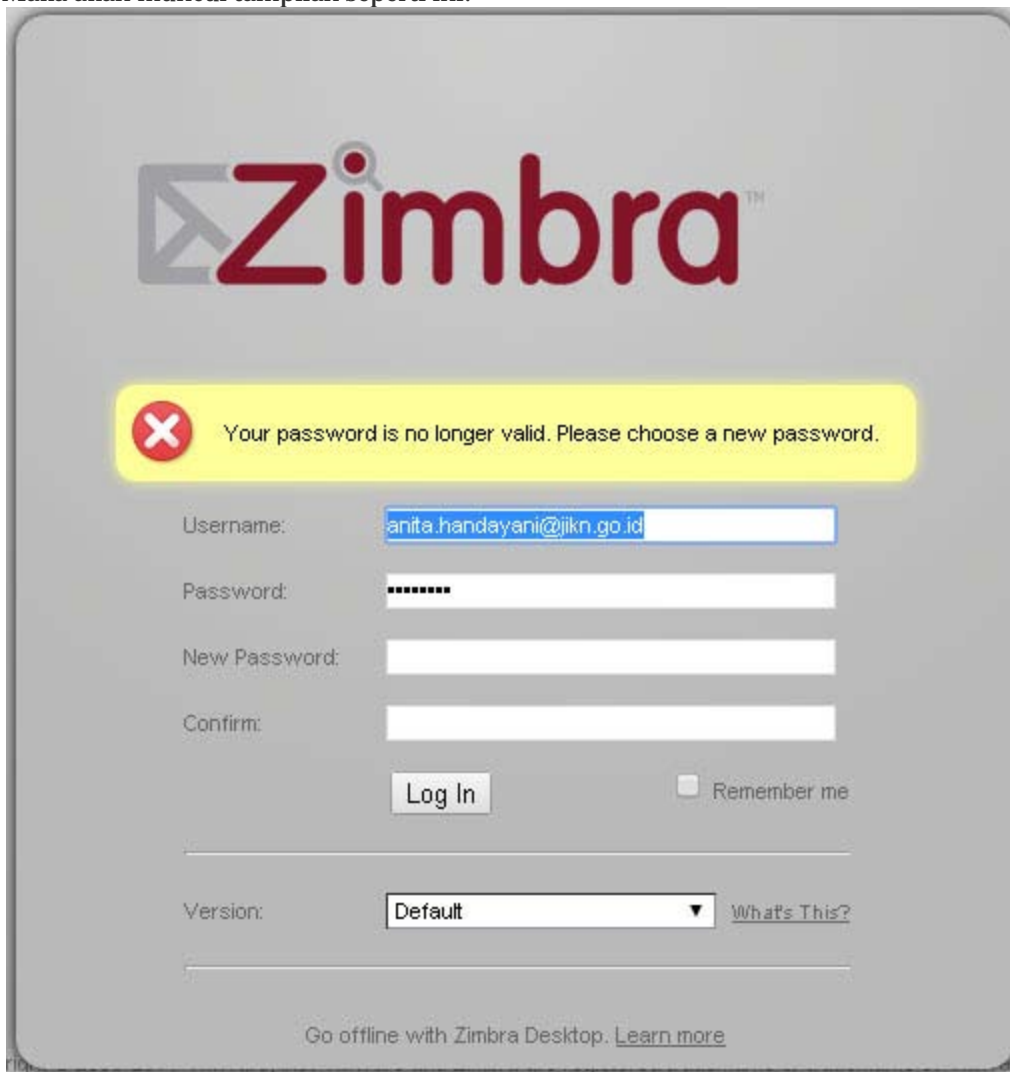

The image shows the Zimbra login interface. At the top, the Zimbra logo is displayed. Below it, a yellow error message box with a red 'X' icon states: "Your password is no longer valid. Please choose a new password." The login form includes the following fields and elements:

- Username:
- Password:
- New Password:
- Confirm:
- Log In button
- Remember me checkbox (unchecked)
- Version: [What's This?](#)
- Footer: [Go offline with Zimbra Desktop. Learn more](#)

9. Kita diminta buat mengganti password, masukkan **password yang baru yang mudah kita ingat** di kolom New Passord dan Confirm

10. Klik Log In

11. Maka akan muncul tampilan mail di JIKN seperti ini:

Untuk Anita Handayani seperti ini:

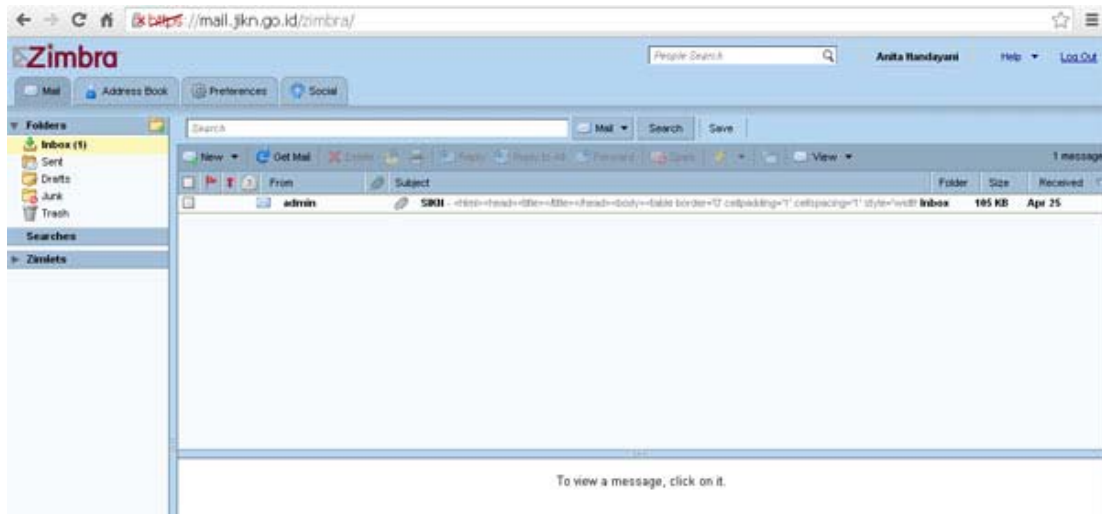

dan

Untuk B. Mustafa seperti ini:

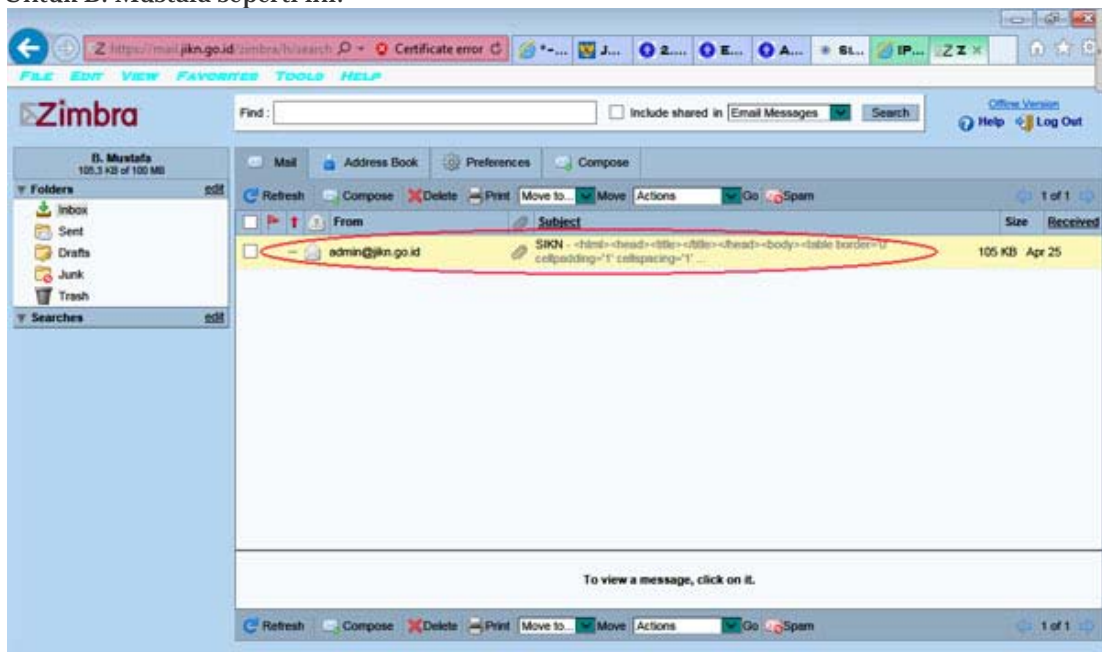

12. Klik Email yang muncul, maka akan terbuka isi emailnya seperti berikut:

The screenshot shows the Zimbra webmail interface. The browser address bar displays <https://mail.jkn.go.id/zimbra/>. The interface includes a navigation bar with 'Mail', 'Address Book', 'Preferences', and 'Social' options. A left sidebar contains 'Folders' (Inbox, Sent, Drafts, Junk, Trash), 'Searches', and 'Zimlets'. The main content area shows an email from 'admin' with the subject 'SIKN - <html><head><title></title></head><body>'. The email header shows 'From: admin@jkn.go.id' and 'To: anita handayani'. Below the header is a link for an unknown attachment: '? Unknown <application/octet-stream> (71.7 KB) Download | Remove'. The email body features the 'jkn.go.id' logo and a personalized greeting: 'Selamat datang Anita Handayani,'. It then provides account information: 'Berikut ini adalah informasi akun anda: Nama Pengguna : 9804.anita, Kata Sandi : PQLJYn5g, Kode Verifikasi : 7776'. A security notice follows: 'Untuk keamanan akun anda, silahkan ganti kata sandi anda'. The email concludes with 'Terima Kasih, Administrator SIKN'.



13. atau

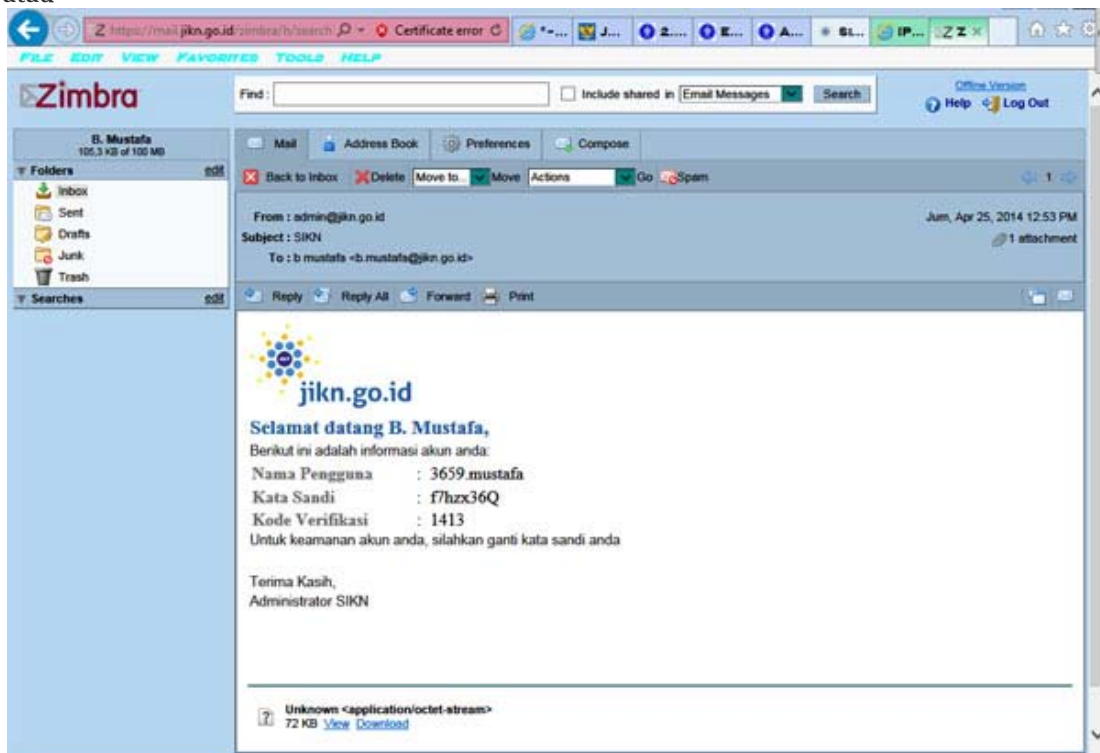



Selamat datang B. Mustafa,

Berikut ini adalah informasi akun anda:

Nama Pengguna : 3659.mustafa

Kata Sandi : f7hzx36Q

Kode Verifikasi : 1413

Untuk keamanan akun anda, silahkan ganti kata sandi anda

Terima Kasih,
Administrator SIKN

14. Jadi untuk masuk ke Back End [SIKN](#), gunakan User Super Admin Simpul IPB, yaitu:

9804.anita

dan

3659.mustafa

Note: Untuk login sebagai Super Admin Simpul tidak perlu MAC Address !

15. Note: Perhatikan, yang berlaku tetap tidak bisa diubah adalah Nama Pengguna Admin Simpul IPB untuk masuk ke [SIKN](#) (<https://sikn.jikn.go.id>), yaitu:

9804.anita

3659.mustafa

Selain itu bisa diubah, perubahan password sebagai Admin Simpul IPB akan di konfirmasi ke [email JIKN](#) (<https://mail.jikn.go.id>) dan ke nomor handphone yang pernah di daftarkan pada [Tahap 3](#).

Jangan lupa buat masuk nanti login dengan nama email yang pernah diberikan, yaitu:

Username: anita.handayani@jikn.go.id

Username: b.mustafa@jikn.go.id

16. Selesai.
17. Sekarang kita buka surat kedua yaitu Surat tentang Email untuk Admin Simpul IPB dari Administrator SIKN-JIKN



18. Klik Email yang berjudul SIKN tersebut, hasilnya seperti gambar dibawah ini:

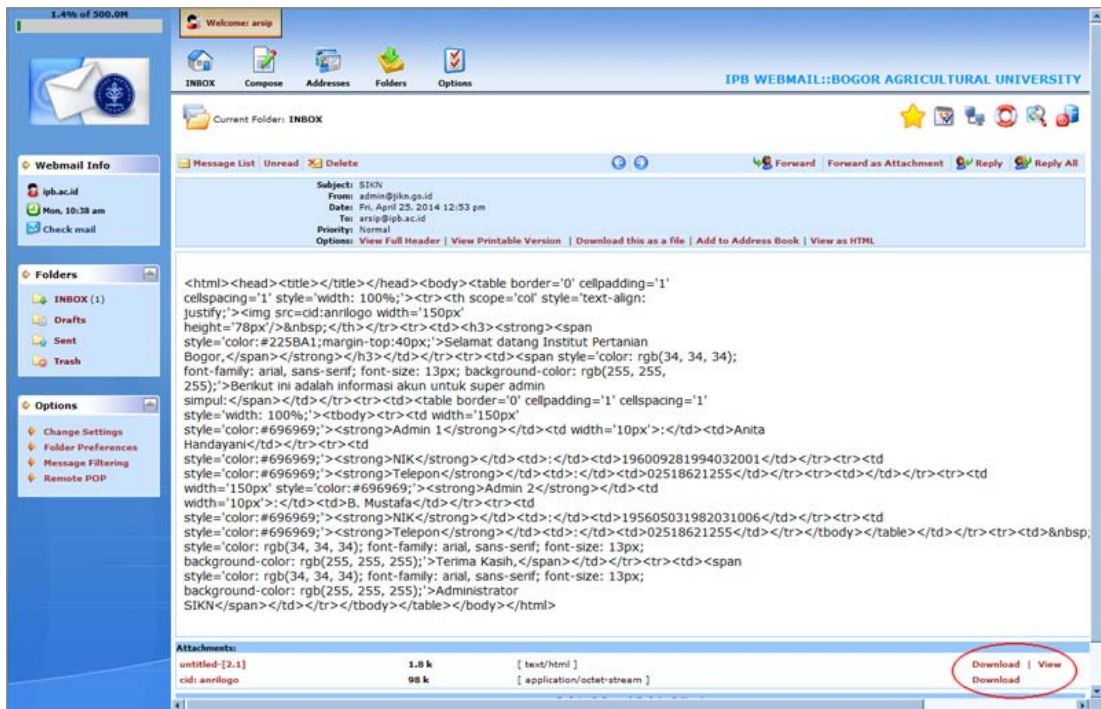

19. Kita buka Attacment untitled-[2.1], klik View, isinya adalah informasi akun untuk SUPER ADMIN SIMPUL IPB, sebagai berikut:

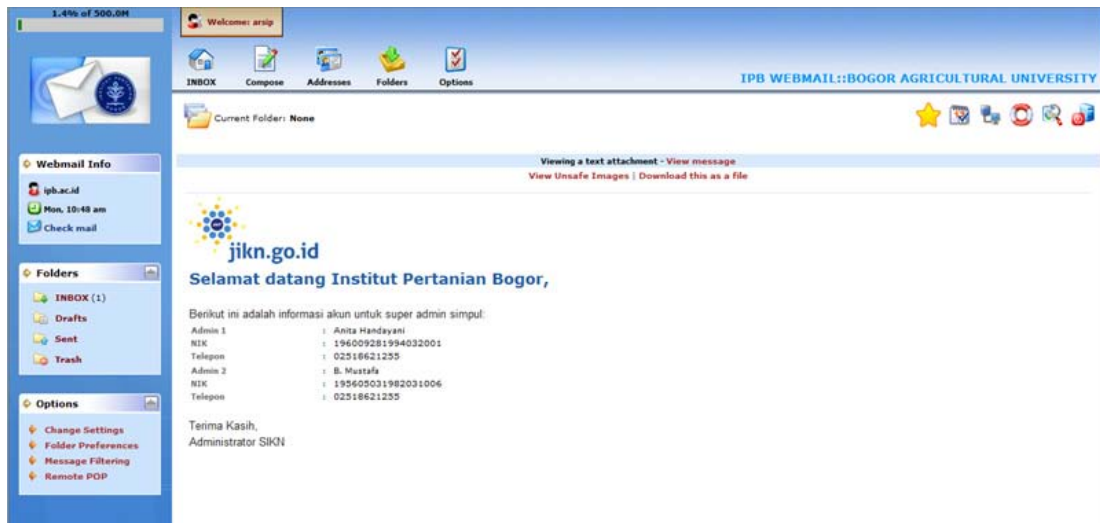

20. Selesai.